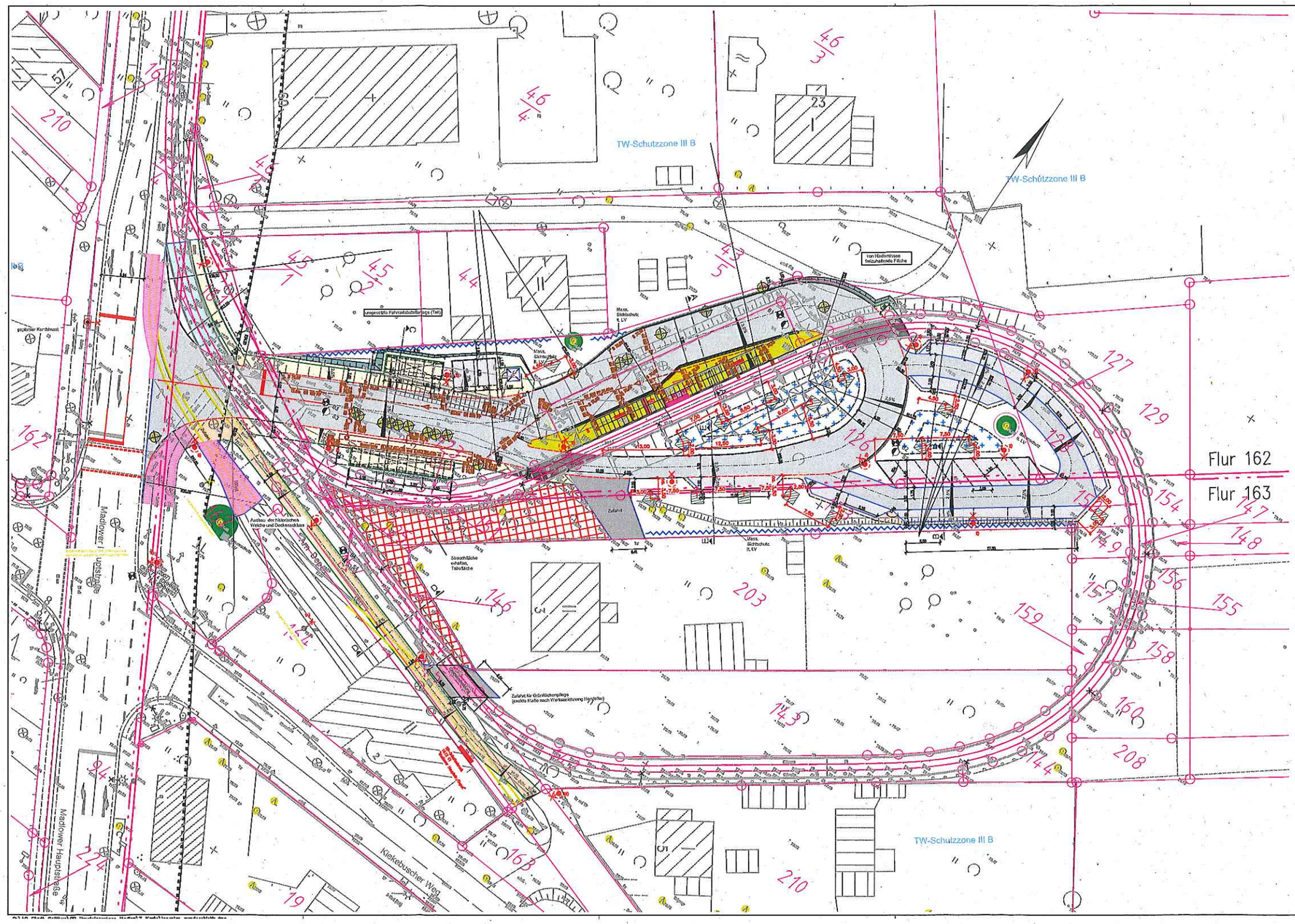

Legende: Straßen-, Wege- und Stellplatzbau

- pgl. Fahrbahn (Asphalt bzw. Gussasphalt)
- pgl. Zufahrt Bahnsteigpflaster, betongrau
- pgl. Rbs-Pflastersteine Bahnsteigpflaster, betongrau
- pgl. Rillenplatte Blindenleitsystem und Platte Platte mit Stäbe mit Vorsätzen 10,7 (Artikel Tektile Flächen)
- pgl. Aquaveogelsteinen auf Fläche
- pgl. Gehweg Bahnsteigpflaster, betongrau bzw. anthrazit
- pgl. gem. Geh- und Radweg Bahnsteigpflaster, betongrau
- pgl. Versickerungsfläche (Bit nach pgl. Straßenbau)
- Dose pgl. Gitterung
- Einfahrt
- pgl. Pflanzbeete zur Ordnungsstätte eines Gleis, mit anderartigem Pflaster
- IIIB rvrh. Wasserschutzzone III B
- rvrh. Landschaftsschutzgebiet
- pgl. Rüttelrefe
- pgl. Hochbord H 15/19 (Ober Anfrist), Übergangsbord, mit ohne Zeile Grünflächenbrüstung
- pgl. Hochbord H 15/19 (Ober Anfrist + behindertengerecht)
- pgl. Kiesbor Bord
- pgl. Kiesbor Bord-Abseiter
- pgl. Bordbord H 15/22 (Ober Anfrist)
- pgl. Bord (Ü ca Anfrist)
- pgl. Mäuseprägeweg (pgl. Freiweg)
- pgl. Überbord T 15/30
- pgl. Überbord T 6/20
- pgl. abgeflachtes Bordset
- rvrh. Gegenfahrbahn
- rvrh. Böschung
- rvrh. Bord (Ober, Versickerbrücke)
- Regelquerschnitt, s. Unterlage 6
- pgl. Gleisbrech
- rvrh. zu belassenes Gleis
- pgl. Ablauf
- pgl. Kontrollsch
- pgl. RW-Leitung
- pgl. RW-Kontrollschacht DN 600/315
- pgl. RW-Filterschacht DN 1000
- pgl. Gasanlagen mit Anschlußschächten
- pgl. Gleisbelichtung mit Platten
- pgl. Fahrbahnenfund
- pgl. OK ohne Fluß, montiert an FGU
- pgl. Gleisbelüftter, an DWBrs FGU montiert
- pgl. Stück, mit Blickachsen, ohne Kreisbrem
- pgl. Brücke und pgl. Stützmauerwerk
- pgl. LED-Leuchte, Ü Typ siehe Projekt "LED-Straßenbeleuchtung" Sven Cuff GmbH
- Gasanlage Straßenbeleuchtungsanlage
- Leuchte an Strube-Fiel
- LEA Kandelaber, LPH-Bu, mit Leuchte
- pgl. Rasen (Ü. Gleis)
- Fallzone
- pgl. Baugrubengrube, Angabe Baugrube / Abbaukante
- pgl. Gesamtbrutto (Kartell)
- pgl. Gesamtbrutto (Sicherzone)

Planungsgrundlage:
- Stadtkartenwerk, Ausschnitt BL1912G, 1912D, von 07/2007, Stadt Cottbus
- Ergänzungsmessung zum Stadtkartenwerk, von 06/2007, Stadt Cottbus
- Katasterunterlagen, vom 17.12.2008, Stadt Cottbus
- Ergänzungsmessungen Kisters AG, von 08 u. 09 u. 10/2007
- Einmessung BV Cottbuser Landstraße, 2. BA,
- Ergänzungsmessungen Kisters AG, von 11/2009
- Einmessung Gleisbau 2010, Kisters AG, von 01/2011

Entwurfsbearbeitung:		Projekt-Nr.:		
Ingenieurbüro KISTERS GmbH			Datum	Zeichen
		Bearb.:	03.12.17	Kr
		Gez.:	05.12.17	He
		Geprüft:	03.12.17	Wu
Geändert:		Datum	Gez.	Geprüft
b	Eintragung Aufbau historische Weiche	15.03.18	He	Wu
c	Eintragung Gleisspeisung für Zufahrt für Grünflächenpflege	16.03.18	He	Wu
d	Ergänzung der Dachentwässerung des FGU als geschlossene Entwässerung: Forderung CV	26.03.18	He	Wu
e	Ergänzung der Baugrubengruben, nachrichtliche Übernahme am 18.01.2019	18.01.19	He	Wu

Stadt Cottbus
Fachbereich Grün- und Verkehrsflächen

Cottbusverkehr GmbH

Unterlage: 7

Blatt-Nr.: 1

Ausfertigungs-Nr.:

Straßenklasse und Nr.: sonstige öffentliche Straße
Streckenbezeichnung: ohne
Gemarkung: Madlow - Flure 161, 163 und 164

Bauwerksname/Bezeichnung:

Cottbus
Umsteigeanlage Madlow

	Datum	Zeichen
Bearb.:		
Gez.:		
Ablf-Nr.:		

Plandarstellung:

Lageplan

AUSFÜHRUNGSPLANUNG

Höhenbezug: DHHN 92
Lagebezug: ETRS 89

Maßstab: 1:250

Aufgestellt:

Datum:

Gesehen:

Datum:

Genehmigt:

Datum: